

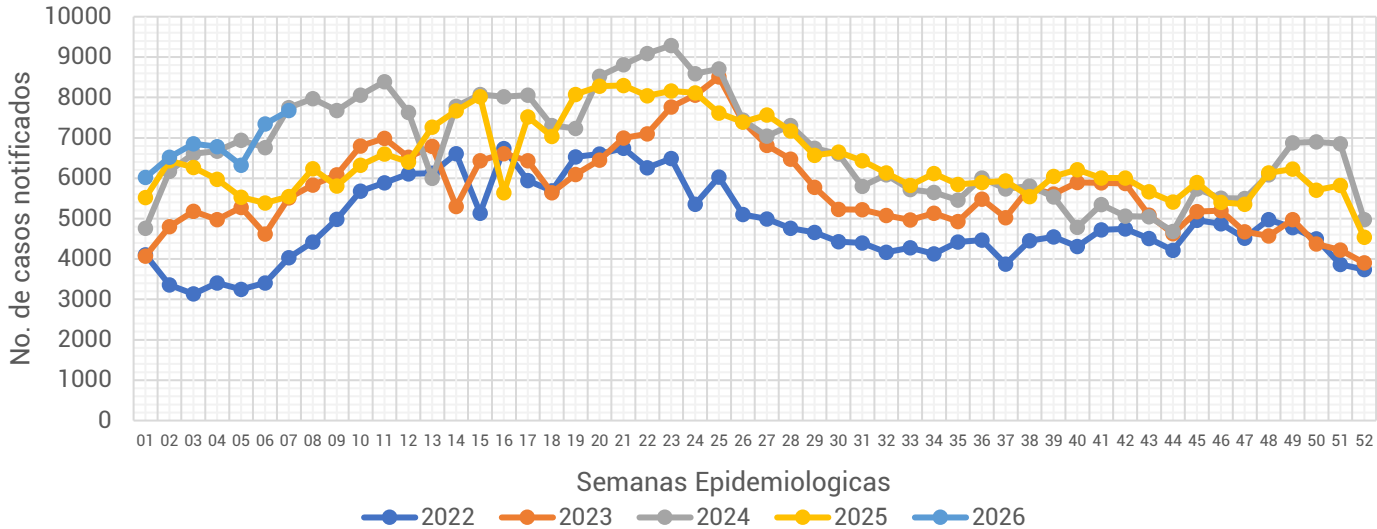

## Informe Semanal de las Enfermedades Infecciosas y Parasitarias del Aparato Digestivo.

Gráfica 1.- Notificación de casos de Enfermedades Infecciosas y Parasitarias del Aparato Digestivo en la Ciudad de México, por semana epidemiológica (SE), del 2022 al 2026.



Fuente: Sistema Único Automatizado de la Vigilancia Epidemiológica (SUAVE/SSPCDMX) 2022-2026, con corte a la SE No. 07.

Al analizar la **Gráfica 1**, encontramos que para esta semana registra un incremento en su notificación en relación a la semana anterior, en relación a otros años, la notificación del 2026 se mantiene por debajo de lo notificado durante el 2024. Al observar el canal endémico, encontramos que la notificación para esta semana se mantiene en zona de alarma. (**ver Gráfica 2**)

Gráfica 2.- Canal endémico de las Enfermedades Infecciosas y Parasitarias del Aparato Digestivo en la Ciudad de México durante el 2026.

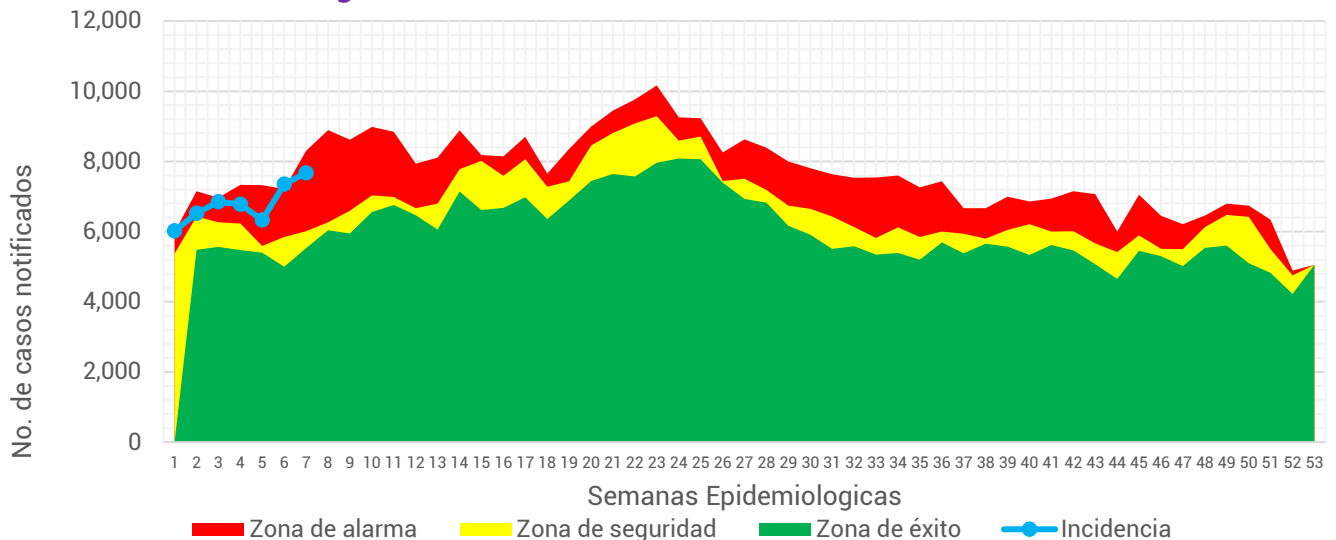

Fuente: Sistema Único Automatizado de la Vigilancia Epidemiológica (SUAVE/SSPCDMX) 2017-2026, no se consideraron años pandemia para el canal endémico.

**Tabla 1.- Total de casos notificados de las Enfermedades Infecciosas y Parasitarias del Aparato Digestivo en la Ciudad de México, por padecimiento hasta la SE 07 del 2022 al 2026.**

Padecimiento	Año				
	2022	2023	2024	2025	2026
Absceso hepático amebiano(A06.4)	0	6	1	3	5
Amebiasis intestinal(A06.0-A06.3, A06.9)	181	299	368	283	421
Ascariasis(B77)	12	9	13	9	4
Enterobiasis(B80)	2	6	11	5	16
Fiebre paratifoidea(A01.1-A01.4)	2	2	0	1	1
Fiebre tifoidea(A01.0)	1	2	1	1	1
Giardiasis(A07.1)	10	23	56	36	45
Infecciones intestinales por otros organismos y las mal definidas(A04, A08-A09 EXCEPTO A08.0)	23,700	33,141	43,935	39,297	45,810
Intoxicación alimentaria bacteriana(A05)	76	85	103	63	82
Otras helmintiasis(B65-B67, B70-B76, B78, B79, B81-B83 EXCEPTO B73 y B75)	433	534	472	376	322
Otras infecciones intestinales debidas a protozoarios(A07.0, A07.2, A07.9)	268	290	675	543	771
Otras salmonelosis(A02)	8	32	27	28	33
Shigelosis(A03)	3	8	3	1	2
<b>Total general</b>	<b>24,696</b>	<b>34,437</b>	<b>45,665</b>	<b>40,646</b>	<b>47,513</b>

En este grupo de diagnósticos se registra la notificación de 13 padecimientos. Durante esta semana se notificaron un total de **47,513** casos, siendo las infecciones intestinales por otros organismos y las mal definidas las que concentran el mayor número de casos con **45,810** lo que represento un 96.42% del total de casos notificados.

Fuente: Sistema Único Automatizo de la Vigilancia Epidemiológica (SUAVE/SSPCDMX) 2022-2026.

**Gráfica 3.- Distribución de los casos de las Enfermedades Infecciosas y Parasitarias del Aparato Digestivo en la Ciudad de México por Institución Notificante durante el 2026.**

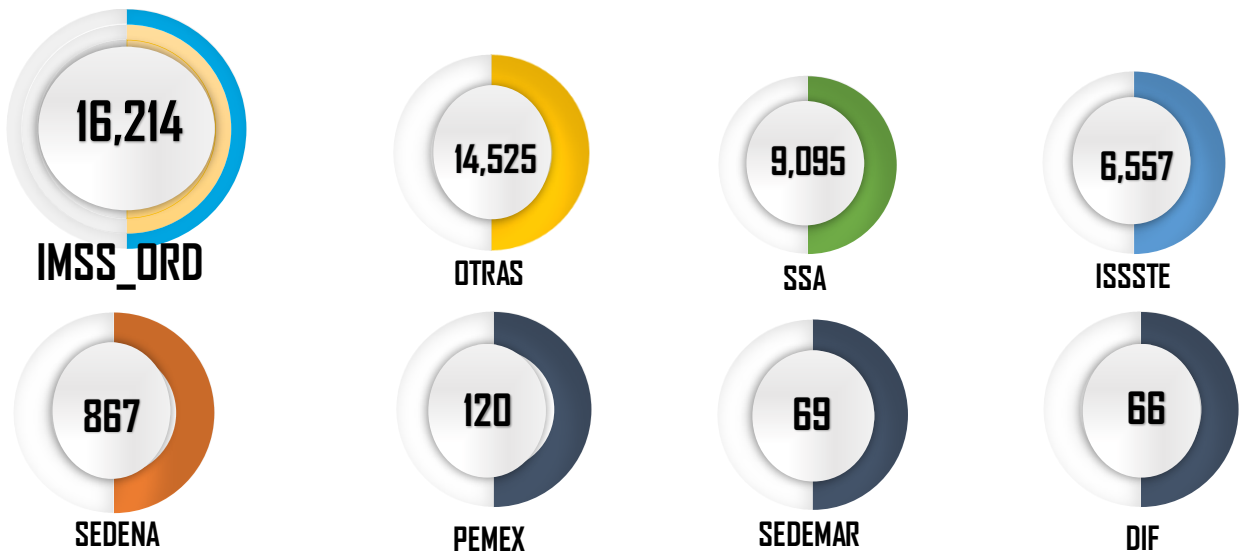

Fuente: Sistema Único Automatizo de la Vigilancia Epidemiológica (SUAVE/SSPCDMX) 2026  
\*Información preliminar.

En cuanto a su distribución por institución notificante en la **Gráfica 3** podemos ver que el IMSS Ordinario y Otras unidades concentraron un 64.69% del total de casos notificados con un total de **30,739** casos.



**Gráfica 4.- Incidencia por grupo de edad y sexo de las Enfermedades Infecciosas y Parasitarias del Aparato Digestivo en la Ciudad de México durante el 2026.**

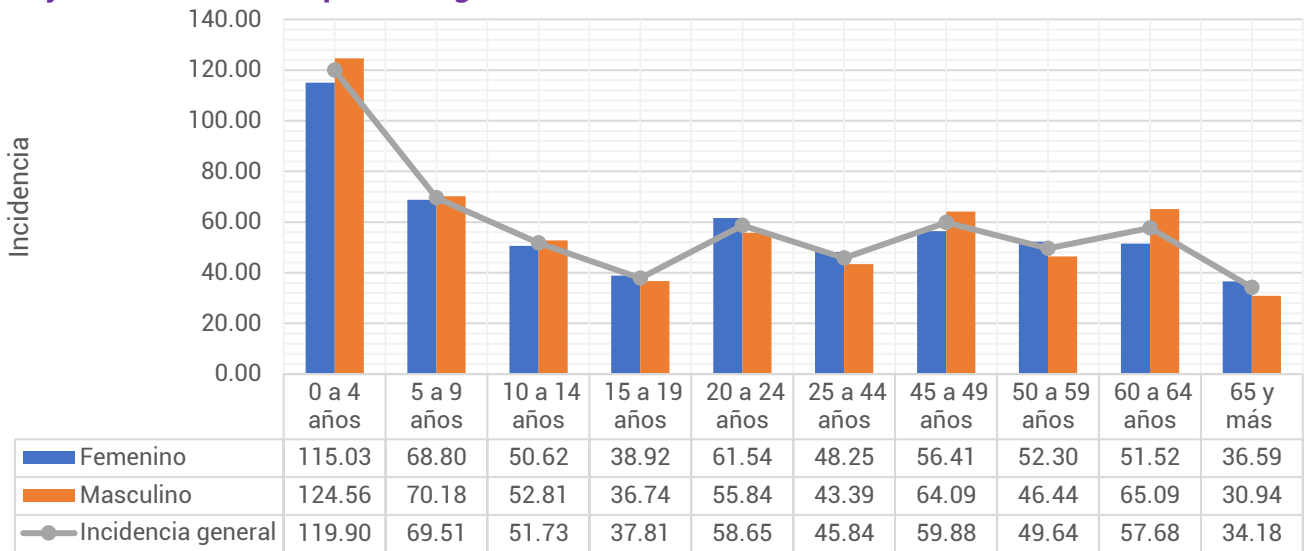

Fuente: Sistema Único Automatizado de la Vigilancia Epidemiológica (SUAVE/SSPCDMX) 2026, con corte a la SE 07  
\*\*Información preliminar, \* Incidencia por 1,000 habitantes

En cuanto a los grupos de edad podemos ver que los más afectados son los menores de 9 años, registrando una mayor incidencia en el grupo de 0 a 4 años con un total de 119.90 casos por cada 1,000 niños de la CDMX. Respecto a las diferencias por sexo, encontramos que en los menores de 14 años los hombres registraron mayor incidencia, posterior a este grupo de edad las mujeres son las más afectadas. (ver Gráfica 4)

**Tabla 2.- Incidencia por Jurisdicción Sanitaria y sexo de las Enfermedades Infecciosas y Parasitarias del Aparato Digestivo en la Ciudad de México durante el 2026.**

Jurisdicción	Total		Femenino		Masculino	
	Casos	Incidencia	Casos	Incidencia	Casos	Incidencia
01 Gustavo A. Madero	7,823	66.48	4,089	66.90	3,734	66.02
02 Azcapotzalco	1,851	45.72	1,058	49.47	793	41.52
03 Iztacalco	2,569	68.29	1,353	68.36	1,216	68.21
04 Coyoacán	2,494	40.91	1,357	42.11	1,137	39.56
05 Álvaro Obregón	2,573	34.48	1,503	38.35	1,070	30.20
06 Magdalena Contreras	1,234	49.83	697	53.84	537	45.43
07 Cuajimalpa	993	49.67	524	49.89	469	49.43
08 Tlalpan	2,258	32.96	1,219	34.05	1,039	31.76
09 Iztapalapa	6,883	37.39	3,790	39.75	3,093	34.85
10 Xochimilco	2,038	47.71	321	14.76	1,717	81.89
11 Milpa Alta	533	37.06	325	44.04	208	29.71
12 Tláhuac	1,448	38.21	824	42.09	624	34.07
13 Miguel Hidalgo	2,493	65.23	1,332	65.19	1,161	65.27
14 Benito Juárez	5,318	135.12	2,853	134.83	2,465	135.47
15 Cuauhtémoc	4,207	78.59	2,233	79.41	1,974	77.67
16 Venustiano Carranza	2,798	66.75	1,433	64.77	1,365	68.96
<b>Total</b>	<b>47,513</b>	<b>52.98</b>	<b>24,911</b>	<b>53.13</b>	<b>22,602</b>	<b>52.82</b>

Fuente: Sistema Único Automatizado de la Vigilancia Epidemiológica (SUAVE/SSPCDMX) 2026, con corte a la SE 07  
\* Incidencia por 1,000 habitantes



En la **Tabla 2**, podemos ver que la incidencia general de las Enfermedades Infecciosas y Parasitarias del Aparato Digestivo fue de **52.98** casos por cada 1,000 habitantes de la CDMX, siendo las mujeres las más afectadas con una incidencia de **53.13** casos por cada 1,000 mujeres. En cuanto a su comportamiento por Jurisdicción Sanitaria encontramos que 6 de las 16 Jurisdicciones registraron incidencias por encima que la de la CDMX, siendo Benito Juárez la que registró la incidencia más alta con **135.12** casos por cada 1,000 habitantes.

**Gráfica 5.- Incidencia general de las Enfermedades Infecciosas y Parasitarias del Aparato Digestivo en la Ciudad de México por Jurisdicción Sanitaria durante el 2026.**

Jurisdicción	Total	
	Casos	Incidencia
01 Gustavo A. Madero	7,823	66.48
02 Azcapotzalco	1,851	45.72
03 Iztacalco	2,569	68.29
04 Coyoacán	2,494	40.91
05 Álvaro Obregón	2,573	34.48
06 Magdalena Contreras	1,234	49.83
07 Cuajimalpa	993	49.67
08 Tlalpan	2,258	32.96
09 Iztapalapa	6,883	37.39
10 Xochimilco	2,038	47.71
11 Milpa Alta	533	37.06
12 Tláhuac	1,448	38.21
13 Miguel Hidalgo	2,493	65.23
14 Benito Juárez	5,318	135.12
15 Cuauhtémoc	4,207	78.59
16 Venustiano Carranza	2,798	66.75
<b>Total</b>	<b>47,513</b>	<b>52.98</b>



Fuente: Sistema Único Automatizado de la Vigilancia Epidemiológica (SUAVE/SSPCDMX) 2026, con corte a la SE 07.

\* Incidencia por 1,000 habitantes

